大清光緒廿二年

申報

十月廿二日

第八千四百八十二號

上海零售每張取錢十文　外埠則照遠近酌加寄費　西歷一千八百九十六年十一月廿六日禮拜四　今日另出附張不取分文

外埠售報處

北京前門外廊房頭條胡同申昌○天津紫竹林沈竹君○保定全泰盛○營口義順西當東老福興○烟臺韓德森醫院陽豐劉心平○南京信府河申昌○漢口黃皷街太平巷口江左漢記石印書局○宜昌江左漢記分局○沙市江左漢記分局○九江乾昌太吉晉○盧州府全泰盛○安慶江友馥森昌○揚州灣子街劉承恩報房○江西乾昌全泰盛朱禮記森昌福興潤○江西撫州建郡仝泰洽信局○吉安府全泰盛○蘇州閶門東大街西首恆康錫箔莊內○無錫北門外秦源絲樓○常州膏葉巷翰馨齋禄畫店○杭州保佑坊大街申昌○福州南臺治興洋行○嘉興胡恆大局○廈門卌六儋貞徐公館○汕頭全泰盛○寧波和泰黃端林江北岸虞慶記○紹興全盛信局○溫州五馬街中正和○香港文武廟直街文裕堂書坊○陝西務本新報館○四川重慶湖南長沙清江胡萬昌申昌○山東濟南府布政使街老福興信局○廣西湖南森昌○山西省鼓樓大街老福興信辰○其餘外埠信辰及京報房代售

告白刊例

第一日每字取洋五厘第二日至第七日每日按字取洋三厘第八日起按日每字取洋二厘半結算字數先以五十字之處爲率多則以十字遞加至直行告白則以三百字起碼價值一律並不增收此啟

新印四國日記四國志略告成

四國日記一書爲無錫薛叔耘京卿奉使英法義比時所撰京卿於洋務素所精熟故能言之有物纖細無遺以視紙上空談者實有天淵之判至四明沈仲禮觀察弱冠時曾游歷泰西由英而法而德而俄所至必與彼國之王公大臣名儒碩彥游以故問俗采風必詳必盡著爲志略于沿革疆域文學武備物產民風纖析條分無微不至是二者體例雖各異而同爲留心洋務者不可不讀之書茲經本局付諸手民印以新式鉛板紙墨精善校讎嚴刻已告成分裝四冊釐定碼洋六角正請臨三馬路申報館帳房申昌書室隨意選購可也外埠則各處申昌皆有出售

圖書集成局啟

醫林指月出售

醫林指月一書爲胥山老人王琢崖先生所輯計書十二種曰醫學眞傳曰質疑錄曰醫家心法曰易氏醫家曰芷園臆草存案曰敖氏傷寒金鏡錄曰痎瘧論疏曰達生編曰扁鵲心書曰本草崇原曰侶山堂類辨曰學古診則集前明及　國朝諸名醫著述彙輯成編誠醫學之準繩後人所宜奉爲圭臬者也原板久已模糊茲本局承博文書局之囑排印成編賜購者請臨上海博文書局揚州點石齋記選取可也計書八冊每部價洋一元六角

圖書集成局代啟

論風俗之壞由於不能崇儉

處今日之時勢而欲思變化人心蕩滌汚俗要莫急於崇儉去奢大抵儉之一字足以養廉恥足以勤學業守之可以致家之充裕推之可以致國之富強然則人烏可不崇儉哉近來國帑之促人民之窮商務之壞皆由於不儉之害之試就其顯而易見者言之一壞於官場也官者所以治民者也宜何如清廉自矢率物整躬使民效法乃今日之官不間民問之疾苦風俗之盛衰而但計缺之肥瘠差之優劣惟利是圖一若非此不足以養贍身家者　朝廷之廉俸薪水反視爲可有可無之事豈　朝廷之廉俸薪水果不足濟官之用耶大都皆由奢華靡費大僚不足不得不取之於屬員州縣不足不得不取之於百姓上行下效相習成風假公濟私夤緣奔競一宴會焉費必數十金幷有數百金者一饋遺焉費亦必數十金且有數百金數千金者一若非僕從之如雲不足成官體也非裘馬之顯赫不足爲官派也以應酬爲能事以交結爲聲援官之用路既如此之大而官之眷屬又須講求服飾矣官之子弟又須講求珍玩矣其爲子孫求田問舍之計尤其後焉者也試問一錢不取之官其能足用乎其中雖亦有潔己之員樸實之士然一入仕途即爲牽制不得不稍稍附會久之即爲習氣所移有不期然而然者然此猶謂其爲官則然耳乃有慕勢之徒趨炎之輩競言體面不顧廉恥一舉動必學官派有一起居必學官體也其所學者亦不過衣服飲食酬應結交之陋習耳自此習一開其費何可勝計豈非官場之靡費有以開其漸乎況自通商以來中外輻輳非但競效官派而且競尚西法無一不用洋貨但求趨時不惜所費祇就滬上一隅而論洋場十里攘往熙來之輩大半皆衣鮮麗都排場闊綽茶寮酒肆之中成羣結隊楚館秦樓之上酒地花天試問此衣服麗都排場闊綽者果皆豪華之公子富室之王孫歟而其中人類之高低幾令人莫能辨識豈非風俗之大害乎然此猶謂上海則然耳乃有四方之人並非商於滬客於滬寄食於滬者亦必至滬一開眼界呼朋引類相率而來其有錢者或一擲數十金數百金甚至數千金者或流連忘返或燕雁代飛又甚至挈眷同遊鬢影衣香幾與娼妓歌姬莫可辨別即近方貧苦之輩積資若干亦必至滬上茶寮烟館一嘗風味風俗之不儉一至於此於是漸推漸廣無論郡城縣邑市鎮鄉村奢風日甚一嫁娶也一喪葬也貧苦之家向不過數十千文足以辦事而今必數百千矣一宴會也向不過四盆五簋而今必魚翅燕窩珍羞羅列矣一服飾也向之穿布者而今必服洋綢洋緞矣向之穿綢者而今必穿緞矣再加以鴉片之害嗜好之多既不能崇儉自不能習勤有不但生之者寡食之者衆之謂人民安得而不窮國帑安得而不促爲今之計欲挽回風俗當以崇儉爲第一義官儉則自無貪酷之弊而吏治清矣士儉則自無非分之干而人材出矣商儉則商務自有起色農儉則農家皆有蓋藏苟一切之人皆能崇儉而去奢則四方盜賊之害將不平而自平民生　國計之端將不富而自富現在五大洲通商已成商戰之局華人不能生財而但能用財西人即能用財而生多於用此西人之所以日富而華人之所以日貧也蒙謂華人既不能學西人之生財自不必學西人之用財況華人用財之處即西人生財之處其理易明華人不能生財華人固無如西人何然華人不肯用財西人亦無如華人何也有心世道者其能不以余言爲河漢否

本館接奉電音

○昨日上午京師飛電傳來

上諭三道敬謹譯登

○本月二十日奉

硃筆準長補授詹事府少詹事欽此同日奉

硃筆載著補授通政使司副使欽此同日奉

上諭都察院奏編修馮恩崑等呈稱已故大員勳勞卓著請將事蹟宣付史館立傳一摺原任左副都御史薛福成前任浙江甯紹台道任內勤求實政功德在民嗣充出使大臣辦理中外交涉事件悉臻妥協著將生平事蹟宣付國史館立傳以彰勞勩該衙門知道欽此

漁陽雁字

○燮津采訪友人云三叉河口向有天主堂一所二十年前亂民鬧教被燬於火惟門前台壁高插雲表如魯靈光殿之巍然獨存是時被難之泰西男婦計共十三人事定後悉瘗諸堂之廢址中衰草斜陽荒凉滿目現在教中諸司鐸籌撥巨欵議即重修本月初旬樊主教國櫟由京邸來津拜會法國領事稟見北洋大臣王夔帥備陳一切旋發圖樣鳩集工匠攻金攻木邪許聲喧所有十三人之壙塋定不遷移擬即蓋屋其上云

○督辦漢口蘆溝鐵路之盛杏蓀京卿已於本月初九日出京擬先赴蘆溝查勘鐵路所經之處然後赴上海招集股資遲至十一日尚未舊臨蓋以勘路勾留不能從速也聞此路擬集銀五千萬兩由部撥發一千萬兩集股四千萬兩每股一百兩分爲四十萬股核定十餘年工竣股銀亦分十餘次徵收

○容純甫觀察久客外洋及回華後急思開設銀行爰於月前具稟譯署王大臣請撥部欵就京師設立官銀行以次推及二十一行省由商招股設立分行繳存股本若干發給鈔票行使其鈔票即可納餉完釐作爲正用等情譯署以未遑及此不加可否

○江北河運糧米奉　旨截留十萬石以濟飢民各運漕船遂就天津交兌無論已卸未卸咸泊河濱月初某號運漕船突被某小火輪船所帶駁船檣損帮中人遂鳴金聚衆砍斷帶船區纜責令照償恐難免於經官訊斷矣

南浦儒羣

○江西采訪友人云入秋以來人家遺失小孩者不可勝數街頭巷尾時聞鑼聲鏜鏜然貧女呼兒其聲不絕於耳拐匪眞罪不容誅哉或謂城廂內外向有窩家寄圍是以拐匪得肆其惡無從發其覆而處以嚴刑所望保甲分總各局員紳詳加查察舉凡烟館客棧藏垢納汚之處悉心搜捕雷厲風行庶得絕其根株若輩無所復施伎倆乎跂予望之

○各屬早稻頗慶豐收至重陽節前江水潰流倒灌鄱陽湖內雖間有浸入新建圩堤之內者然高處仍覺

無恙晚禾亦不致顆粒全無即豆麻薯芋落花生亦皆有籌車之慶刻下省垣秈米每石售錢二千文瑞郡晚米每石售錢一千三百文蕪屋茅檐當可免民不聊生之嘆矣

○省垣磨子巷均和典鋪分設錢鋪一家亦以均和為牌號夏初各股東意見不合遂併歸梅姓獨開將典鋪改曰元升錢鋪攷曰元恒刻下又聞有人擬在承和門外另開新典有欲設肆於羊子巷中者惟議論紛更尚未就緒也

神山寒翠

○鳩江訪事函云皖臬趙廉訪奉　命移節金陵訊鞫元和葉革令一案刻已定讞遂自白門返旆回皖初三日蕪湖官場接得金陵來電知豸節已於先一夕啓椗凌晨即梟趨鵠萃爭往江頭恭迎乃自晨至午不見聚載遙臨直至傍晚始見一纓濃烟盪濚落照中且探悉憲舟係吉安官輪昨夜由石城解維之初星稀月黑誤撞某橋杜險將橋梁撞坍頗受虛驚是以遲遲其行道憲袁觀察及諸文武次第晉謁俱蒙優禮周旋旋即命駕登岸赴各處答拜與袁觀察在道署花廳剪燭西窗暢談一切直至參橫斗轉月落烏啼始命駕回舟晨光甫動已啓輪上駛王事賢勞不遑啓處廉訪當之無愧矣

○日前道贛擬出稅銀一萬五千兩札委府經李煥生參軍領解乘輪赴省垣呈繳藩庫閭即前此奉醫攤還英德法俄等國洋債六萬兩內之第一批也緣奉擬共廿九萬兩皆解由藩贛橐齊而後再解滬關云

○前載永盛衣莊主戴燦英因積欠莊欵萬餘金一夕將招牌改為潘天成遂即藏頭露尾欲效赧王之登臺以避旋經各莊影情殷訪戴扭控於蕪湖縣發押捕廳一面將潘天成勒閉釘封會值移交署任萬邑尊下車伊始急於縣考遂仍稽押至月初始經提鞫戴燦英一再哀訴謂伊店自客冬戴鬍鬍折股後業已銅山暗頹金穴早空不得已召頂與潘以抵舊欠實非有心荒倒叩求明察各莊家所稟亦尚圓融邑尊遂斷令七折償邀准以燦英自執之店房門面邀衆估值七千五百金分抵外不敷之數仍著依限清繳始許結案一時輿論咸頌邑尊為明允云

○東西梁山救生紅船前因日久生懈由道憲袁觀察臬憲趙廉訪先後訪聞雷厲風行力加整頓茲聞廉訪又以該處離城窵遠終恐耳目難周特札委駐紮該處精健前營陸小賓副戎就近督卒辦理將局中所有章程當因當革悉心釐剔期收實效並蒙觀察捐助廉俸三百金面交副戎將向章撈獲浮屍每具給賞六百文之例酌量加增而廉訪亦有倘經費不敷儘可來司請領之諭以是近來該處紅船不論晴雨恒鼓棹揚帆巡弋江上不似向日之深藏遠浦欲覓無蹤可見天下事得人則理否則弊端百出非虛言也

○江面漁船向歸水師各汎地砲船稽查管轄歲給私費編號註冊否則欵乃聲中亦未易領略漁家樂趣也月前西梁山下有漁人莫姓因未納費編號註冊擅自濾網江心經該處守汎砲船譽見連人並船帶至砲船邊車加棍責並欲治以應得之罪漁人一再哀懇漁出附近大信街魚行主胡姓出為攢保不知如何胡亦被責百棍宛轉哀號鳴咽之聲與江濤相應答旋即腎囊腫如斗大閱三日一命嗚呼胡母以其子實死於該砲船汎弁之手偕媳並孫弁赴太郡提署喊冤該弁知事不妙急挽本地鄉紳力阻其行並藉孔方兄金面始即轉圜無事

○節屆冬令袁觀察循例抄發譽盜章程札飭皖南士十三州縣一體舉辦冬防保甲蕪湖地屬通商辦理尤為戒廠每夕除保甲文武營汎梭叚巡邏外又派委縣宰萬邑尊保甲總辦楊太尊保甲總巡饒剩吏緝捕委員曾都戎等七員輪流值夜通巡城廂藉為各分叚之領袖兼以覘勤察惰因之在事員弁無不踴躍從公徹宵槍聲柝聲隆隆盈耳益以民閒自辦之十家門更燈光人影組織於途雖啓戶亦可無勵吠非盧訣也

○保衛營闢辦迄今三載於玆巡邏桿衛無閒所夕成效業已大著茲際冬防梭巡更密之又密每日黃昏先由饒守戎親自督勇巡弋闔闔一周次即換班此往彼來側出旁趨以成其參互錯綜刻不服隊之妙用至郊外扼要駐紮之勇除觀音松吉祥寺倉前鋪三處原經股勇三棚照舊戍守外現又添機兩棚分駐南岸火帘廟南關口兩處其北門外之一天門則向由練軍分兵一棚屯駐自此四郊俱經有備苟有賊膽包天之匪類入境夜瞰則丸泥函谷諒亦插翅難逸也

○米釐局方觀察近奉劉峴莊制軍札委採辦白米三萬石以備金陵冬賑之需方觀察以蕪地米價過高特派司事偕同廣號辦米熟手親往廬州三河等處憑行採辦不日採運齊全無數飢黎朝斯夕斯當共喜其浩蕩靡涯已

靈隱霜鯨

○杭州訪事人云杭州丁松生司馬丙為善堂總紳凡有益於地方者無不請於大憲次第舉行任怨任勞不辭兇猝方謀始時羣議訾之互相搖撼司馬一切不顧為守自如及歷歲踰時功效衆著毀去而譽獨存公道之不泯於人心實公先自盡其心故人心有以感之耳今秋偶患風溼兩足麻木臥牀不起外面傳詩有謂公中風者省中士民聞之無不歎惜乃調養月餘疾遂漸瘳現在雖未出門而行步已覺豁如本月初六日為其女公子招贅乘龍佳婿賓客盈門公一一接見答禮舉動如常賀客莫不為之歡欣鼓舞云

○杭州各糞行每於淸晨雇大擔糞往來大街之上橫衝直擡不用桶蓋臭氣薰蒸尤屬令人難受月前已經錢塘縣吳雲筐大令傳諭各圖頭加用桶蓋不准在大街市面經行如違立即重辦并出示曉諭已登前報乃本月初七日有適佑橋宿舟河下某行糞夫擔上不用桶蓋自以為偶然耳適吳邑尊經過見其違禁立即拘拿到署堂訊時該夫又語言不遜反謂習俗移人賢者不免杭地向不用此物今偶爾一時忘却並非有心干犯況各叚未用蓋者不知凡幾大老爺何能一一查辦邑尊怒其從權重責二百枷號示衆以戒下次使毋敢有違訓旗當如是也

白門冠蓋

○金陵訪事人云上元縣王伯芳大令芝蘭去歲奉調署上元縣現在署期已滿藩轅牌示飭回丹徒本任所遺員缺經桂鄉亭方伯遴委候補知縣張大令貴誠署理張大令接札後隨詣轅卯謝所有王任內交代刻已赴辦經手錢漕詞訟雖案牘煩多要皆妥留妥黏本署書吏亦覺粟祿逾恒至赴鎮吉期大約須候半月之後請補溧水縣殷大令以恕現亦奉部覆准藩憲牌示飭知赴任大令當即趨轅叩謝避飭稟辦就道矣

○又藩轅牌示署江都縣葛毓淸調省另有差委遺缺查有候補知縣童實善堪以署理隨城縣劉崇服奉飭撤任遺缺查有候補知縣李雋堪以署理

○署城守協楊軍門金龍前移峴帥東征總辦前敵營務處大蒙峴帥獎許回任後特委署理斯缺現又奉到部文即准以軍門補授督憲隨即飭知軍門接札後恭設香案望　闕謝恩畢復趨詣督轅稟謝

○江安督糧道馬植軒觀察恩培已於月初奉　上諭升授湖北按察使遺缺著吳重憙補授刻下糧道衙門赶辦移交公務殷繁闔署書吏亦各摒擋一切歷祿不遑大約吳觀察南來當亦不遠矣

榷使鶯遷

○寗波訪事人函云寗關道憲吳福英觀察前日接奉浙撫廖中丞電札升署浙江按察使司所遺之缺以現任杭嘉湖道王心齋觀察署理惟紅諭未到故接印日期刻尚未悉也

蓴鱸滋味

○嘉興訪事函云新任臬憲丁廉訪到滬有日該署書差等已在上海接著惟未悉何日起程十四日官場接有電音悉憲舟於七點鐘解纜是日午後在城文武大小印委各員咸乘舟往蘇州塘恭迎後旂營親兵排齊在蘇塘站隊以待又楚湘水師砲船嘉防緝捕鷁船嘉協汎弁等亦排列如雁趨至上燈後探悉憲舟尚遠遂各回城十五天將破曉各勇復魚貫而往午後遠望遙見半空濃烟直冲宵漢乃知憲舟將近水陸各軍均聚精會神以待約二點鐘各官接著憲舟投呈手版稟安水陸各兵掌號鼓吹跪迎憲舟用小火輪拖帶經麗橋河而過至大西門官碼頭暫泊傳見各官畢遂即起輪向杭州塘而去水陸各兵復赶往杭塘與文武各官恭送如儀想憲舟於半夜時可抵杭也

○嘉興縣屬新豐鎮有駐防嘉協李汎官兼分防新篁鎮在任有年安良除暴為民稱頌近經該鎮恭置萬民傘軟匾各一德政牌四塊送至新豐紳童衣冠鼓吹送往李汎官謙謝再三而後受領並即設筵相欵盡歡而散此亦武弁中之難得也

○北門外城灣有三義京雜貨店係甲乙丙三股合開近因生意清淡時有不合商議暫停清理乃乙不願再為馮婦甲亦許其還本詎乙不允且要現洋甲被逼不過遽萌短見購服洋烟以冀畢命經鄰人察知請西醫設法灌救幸為時尚早服毒不多嘔吐後漸漸醒轉

四明山色

○寧波訪事友函云十月十一日某輪船到甬有人述及當船將開行時突有一人自挑行李忽忽上船因跳板已經撤開躍

身而遇不意板籍一只隨落水中是人見箱已落水輪葉展動不能撈取頓足大號同舟人詢其何處人氏何以來連答稱家在奉化木匠爲業今接得要電囑令回家所有銀洋衣服等皆在箱中茲忽落水何以爲生言畢又涕泗滂沱聞者皆惻然憫之內一女客具有菩薩心腸爰爲代給船貴洋一元又出小洋一角與之零用是人如痴如顛自言自語入晚由水艄首躍身入海衆客急報船主無如大海茫茫無從撈救葬身魚服亦可哀已

○十月初十日鄞縣衙門接到刑部釘封公文因在　萬壽慶賀期內遲至十四日清晨楊大令始會同城守營馬忝戎升坐大堂飭役提出斬犯陸阿五一名郎前年與史王氏通姦謀害親夫之重犯也如法綑㚘用無頂小轎昇至南門外法場斬決觀者如堵咸爲之拍手稱快

○甯波江東余隘余兪氏被林長林威逼身死一案茲聞鄞縣楊大令擬定軍罪已於日前備文派差押解省垣審訊

○雨濹久愈河水頓涸居人皆待濹孔殷本月初十晚淫雲四合薄寒中人至連漏四下果聞雨師稅駕檐溜丁東至次日上午始行開讋人咸謂好雨知時天公做美也

○甯郡自有運錢出口之禁洋價漸增每元可換大錢九百七八十文乃近來錢價又昂洋價日跌每元僅換大錢八百八十文推原其故咸謂有圖利者裝載出口盈千累萬如水歸涸是以錢價昂貴若不嚴禁查辦則民間固受累無窮而市面之壞將來更不可問矣

豸飭蒞杭

○杭州采訪友人云新授浙江臬司丁廉訪於十月十四日由上海登舟遄赴杭省省中旣接電信仁和錢塘兩縣辦差丁役即在下碼頭懸燈結綵灑掃一淸十五日午前杭州府及仁錢兩縣主乘舟前往塘棲迎迓接見之下即回至接官廳伺候其時各僚屬均已陸續到來至六下鐘時遙聞輪州氣琯聲鳴鳴然遂依次往河干站立但見濃烟一縷高入雲端有十小輪舶拖帶官舫破浪而至轉瞬間已抵碼頭水軍師船即升砲志敬岸上防軍局勇施放洋槍一排舟旣下碇各官爭先呈遞手版旋由號房傳諭概行擋駕十六日黎明本署執事人齊集碼頭之上廉訪行裝登岸由武林門大街詣行轅暫駐少頃甦換補服赴撫轅稟到

潤州冬旭

○鎮江訪事友函云鎮城居民房屋湫隘者每於當街晾曬褻衣行者稍不留意即作胯下王孫先時不過冷街僻巷有此等惡習近則通衢大道亦復任意曬晾日前丹徒縣宗明府乘興而出遠見作酒帘之颶蕩者皆和衣也回署後爰出簡明告示云街道通衢理宜潔淨欄街曬衣坵圾滿徑騙齦穢跡亟應嚴禁倘敢不遵立提懲儆想自此以後小家婦女當體賢令尹垂誠深心互相儆戒矣

○網兒橋某甲向以販鮮貨爲業其妻勤於針帶十指日所入衣食不憂近年貫無小街擺設一攤屋小如舟僅能容膝且叉衰朽不堪危牆壁立大有東倒西歪之欄意欲修整而力有不逮月之初十日忽聞屋瓦格格有聲夫婦兩人知將傾見急起趨出倉猝間忘携四齡幼孩其屋驟倒幼孩登時壓斃其母哭流之哀慘不忍聞然已無可挽回矣童子何辜遭此慘斃豈所謂前生洼定事耶

○統領湘軍南字營張軍門於月之初七日由揚州起桂乘船滋鎮舟泊荷花塘文武各官均詣舟次投刺晉謁初八晨軍門舍舟登陸乘坐綠呢大轎排齊全副儀仗遁還由大街入城至各衙門答拜然後往張王廟閱視南字左營追各健兒槺演旣畢日已沈西該營管帶徐遊戎就營中盛陳水陸請軍門譏飲軍門辭之郎乘興回舟揚帆渡江巡赴燕城瀨行各營弁兵皆在碼頭鳴鎗放砲恭送如儀

滬濱宦轍

○已丑翰林王繼香太史止原籍浙江行將乘輪入都道出香申文旌暫駐泰昌棧而乙未探花王濹[illegible]太史文龍由衡湘泛梓來申暨乙未翰林萬莫生太史本端亦從粵嶠抵滬同假寓長發棧內日昨分道至道憲行轅拜議經呂觀祭延入客廳款茗清潭片响始出

○升任皖撫鄧小亦中丞華熙　觀見出都道出申浦茲定於二十二日乘威清兵輪至皖履新日昨分詣各衙署辭行均飭丁擋駕

鳳凰于飛

○昨日爲上海縣黃愛棠大令之公子友梅徵君合丞喜期縣署自二堂以迄內宅均懸紅緞紅呢錦軸綢幛四壁輝騰燈彩竝燿自晨迄午本城文自呂觀祭武自廖忝孜以下及遇滬客官咸至縣署道賀大令一一恭陪稱謝午前行親迎禮用全金紅緞彩繡喜輿一乘併掛儀仗旗鑼扇傘項馬鼓樂等至廣福寺前李宦公館午後新人登轎導以衆樂昇之而回坤宅衙牌有禮戶部尙書廣西督學部院廣東巡撫等數十對抵著後鐘鳴三下待至吉時公子與新人交拜堂前禮成合登門闔喜氣熱鬧非常觀者咸噴噴豔羡不置

告示照登

○欽加鹽運便衙在任候選道江蘇松江府上海縣正堂黃　爲出示曉論事本年九月初七日奉署府憲陳札開光緒二十二年九月初五日奉監督江南海關分巡道黃札開查職員王燕安等稟瞞小輪行駛松江往來淞滬擬歸新關稽查一案當經本道詳奉南洋督憲劉批開查前准總署電杭滬華輪由南黃浦行走不在現訂關章之內應照華商向章遇卡抽釐庶冤窒混等因當以不在現訂關章內之華輪郎係不歸關轄須歸局管應照章遇卡抽釐以昭劃一由電飭遵在案此次行駛松江小輪事同一律自應照電飭辦理仰即飭令該商遵章照辦並移商務局遵照綈等因到道奉此除論飭該商遵辦並分別移行外合就抄詳札飭等因到府奉此合亟抄黏轉飭札縣遵照出示曉諭等因下縣等奉此合行出示曉諭爲此示仰商民船戶人等一體遵照毋違特示

機師過滬

○昨日有泰西機器師國德云省至本館修相見禮談次自言由京南下將赴外洋并稱前者持駐英大臣龔星使英外部大臣及各員之信來謁中國政府旋緻美或駐京使臣引至總署面陳一切蓋以國德云係外洋機耑師會巾肖事故人皆引重之目下英國有多人延主驗視機器事宜故急於回國也并恐上海稆界工部局亦倚其在外洋祭驗所買機器云

循禮追思

○前日本邑南市董家渡天主堂院長谷司鐸振聲一病而殂早已記諸昨報昨晨鐘明七下就堂中行追思禮所有洋涇浜徐家匯各堂司鐸修士以及教中男婦咸來與祭堂中先設纂色彩綢中問立追思臺將屍昇置臺上四邊遍點曰爛至鐘鳴七下由江南會長姚司鐸身披元色祭服頭戴禮冠先至祭臺前行爾撤大禮堂上岑聲大作入耳生哀幾如巴峽秋猿令人淚下旣而各司鐸率同修士手持白色祭燭至追思臺邊喃喃諷誦泊禮成時各教友沐各司鐸之恩受各司驪之訓咸深感悼畢已鐘鳴九下矣

請減罰欵

○石作主聞松林承攬電燈公司石板屢次悞公爲工部局打樣西人送押捕房遵照合同原議應罰銀一千兩茲因在押日久無人具保且實因力有末逮業經諸董集議擬請從寬辦理減半科罰未識能如願以償否

怙惡不改

○楊樹浦八十個黨流氓頭目張桂卿槍刼將家橋顧姓新婦霸勒不還一案旂經上海縣黃大令飭差緝拿未獲茲者張倩人向顧姓商懇不再催稟縣著願以孔方兄了事惟婦依舊姦佔不肯交還顧姓恨之切嘯願訟公庭聽斷張知非軟騙所能濟事遂於前日午後率領𠈌黨三十餘人各帶手鎗鋼刀等器蜂至顧處尋仇幸顧早有風聞已將家屬遷至租界一面具稟縣署催提刻下張率黨日夜搜尋欲得顧而甘心尙未知其嗣後如何了結也

控追租値

○南市聚海源客棧主楊瑞林近因積欠租屋錢二百餘千其屋係城內四牌樓陳悅盛碗店主之業屢向索取延不措交陳遂函請十六鋪巡防南局追給局員鍾偉臣二尹准之前日喚地甲傳楊到局論限本月杪先交銀洋二十圓如延提究

縣案紀聞

○著名流氓阮阿二王阿四前者糾同許標等至楊王醫馬弃老虎灶上向顧阿順拆梢不遂扭往蜂毆由顧赴局喊控送縣訊驗曾將阮王從重答責押入自新所補提許得標茲顧傷已全痊前晚蔣刺史升坐發落王阿四供小的在曲尺濟剪刀店生理被阮糾往毆人實是不合已奉訊責養傷費十洋亦已付顧從此再不敢多事卯求省釋阮阿二供小的在齒尺濟聚寶樓帮彩此次毆顧實是該死已奉責押求恩寬免亦願謝洋十元給顧養傷刺史以阮刀狡著答二百板准繳洋十元均交的保諭令迋繳傷費拚謂以後再犯均須加等治罪

○有業紅沐

作之馮子琴日前在邑廟游玩被豫園中著名剪綹賊朱通寶吳小廷串同摸去時辰表一只馮當即知覺急行扭住詎知表已遞給同黨因扭交某捕役旋被放走馮乃求夏芝孫司馬函縣指名索究限捕交出前晚解由蔣刺史升座訊問朱通寶吳小廷同供前爲小竊今已改過並不敢再作歹事是日適在廟園閒玩並不摸馮之表實被誣指交捕役經役察知是以將小的等釋放叩求恩鑒刺史以原告未經到案肖質飭交捕帶出嚴加盤問聽候再核

法界捕房瑣事

○招商局新濟輪船昨由津沽駛回本埠停泊碼頭突被宵小乘機竊物法包探知之因卽上船巡緝拿獲扒竊一名並衣包一個由失主開明失單候領○長江輪船著名積竊某甲三年前曾經犯案遞解回籍此次潛來滬上又復行其故智前日在新街某花烟館爲某包探拘獲解送捕房捕頭命押候解堂訊究○帶鉤橋南首招牌店主張某前承攬城內蔡姓作頭房屋二十餘幢粉刷油漆等事尙欠洋一百餘元屢索不還因赴法公堂具詞呈控求請究追鄭大令准詞出票提察到案訊究

美捕房瑣紀

○昨日午後甲乙二小工江北人在公和祥碼頭扛運貨物索忽中斷扛棒飛起將甲之頭顱擊破血漓不止甲恨於乙將乙扭赴捕房控告捕頭詢知無意所致一併釋出○昨日上午本邑人顧雨發借友某甲往南潯路某烟間開燈吸烟轉瞬間顧將甲解下之布衣二件携之而去甲卽幷告捕房捕頭飭包探石金榮將顧拘至甲復求免究捕頭准卽釋放贓交失主領回○倫兒劉雪凌前晚由泳廠街張姓家竊取紫銅水吊一隻途經三百二十八號華捕巡獲向解捕房禁押昨晨捕頭飭包探張阿五查明確實因令押候送廨訊究○前晚西洋人某甲乘坐二千五百六十八號東洋車至蓬路爲給資不符與車夫王阿大爭毆繼復扭入捕房捕頭詢聞之餘以事屬細微一幷斥釋○前晚有一年約六七歲之女孩在天潼路哀啼不止無人認領旋經三百八十四號華捕送至捕房後經女母投案領回○虹口紉記浜路成衣公所有隙地一區已經洋商出資購買日昨該洋商函告四馬路巡捕房稱被基地上停放棺材八具請卽飭探諭遷等情咨照虹口捕房捕頭飭傳二圖地保奚坤寶查得地上果有棺木八具當卽雇工從事詎公所中出爲阻止謂此棺係公所內移出所放之處乃吾業公地非洋商所能干預保遂據情回告捕頭未知若何辦理○前晚有甯波人張阿書溷蹟西華德路某弄內形同倫兒經四百九十一號華捕拿送捕房覊押昨晨捕頭訊知此人尙未犯案因卽開釋

百花祠主人畢耐仙先生活人功德紀

鄞邑杜如泉誌於申江

醫者明天地陰陽之理掌斯民生死之樞關係何等鄭重故非明哲通達之才不可以爲醫今之業醫者僅知一二方書略讀湯頭歌訣出而應世欲其起痼疾而挽沉痾安可得耶余友畢君耐仙先生少耽風雅樹幟詩壇長讀方書秘參靈素旣求盧扁名師遂操活人妙術析疑問難學究人天而於兒科外科登峯造極著手回春余非阿私所好實緣親受殊恩劉余五十無嗣成不孝之罪人聞先生藥房中修兒種子秘寶百發百中乃親造先生之廬承一見如故賜以秘寶授以秘方果然一索得雄呱呱在抱曾登申報以鳴謝悃近者小兒患慢脾風症時醫束手乃遠迎先生至甬蒙賜驚風三寶推拏服劑內外兼治一旬而愈始信兒科聖手之名非虛譽也歷見報章張郁周茂才稱先生爲保赤慈航歷治金君百川先生之令郎費君訪壺先生之令媛鄭君龍章先生之外孫趙君寥濟先生之寄媛應手奏效諸君皆先生同道而兒科咸推重先生至於先生之醫外科毒門尤爲人所難及請以余目覩者撫述數則俾知大略打鈎橋協記土行司帳沈生甫兄之郎患發背半背盡腫勢頗危殆先生許以十天收功果應期奏效沈君感甚願以其郎螟蛉於先生膝下寶善街新椿記棧主婦徐三大患跨馬癰呼號數日先生七日治痊裕隆新青行主葉君夫婦濕毒甚重先生包治百天而愈丹桂園主周桐蓀痛毒爛喉一月治愈怡和友顧瑞卿楊梅大毒透頂上面周身痠痛名醫無功先生曰此楊梅風也爲之包治一年而諸恙悉愈老閘朱雲甫觀察公館中賬房趙君幕府杜君司賬某姓前後皆罹危症先生或施刀圭或針或灸咸得轉危爲安其他治愈者紀不勝紀以上皆余親知灼見余身受殊恩爰作活人功德紀以酧先生大德奚能盡先生懷抱之宏哉○諸君如購御方種子秘寶全料洋三百元驚風三寶每服兩元鴛鴦種子膏每對兩元海狗腎陰陽種子丹四元遡診兩元兒科減潤一元貧病半元極貧施診送藥細詳仿單云

乙二○八

三井洋行

啓者敝行經理本國紗廠專辦洋紗棉布至用中國上等棉花分量包足價廉物美定期一切格外迅速以圖久遠貴商賜顧請至四川路本行面議可也此佈

甲三一

天下馳名廣東宏仁堂家傳海外奇方麥精牛肉汁貢邦清補藥酒

此酒補五臟六腑之虛損辟風寒瀉疫之邪氣內煉大麥之精爲君用泰西肥大童子牛蒸收純汁配合麥精補功尤大本草載大麥能消渴除熱益氣調中補虛損壯血脈益顏色久食頭髮不白令人強壯麥益如此而况精乎佐以各種王道補養之品六十四味清潔精粹無異玉液瓊漿而一種甘香濃厚氣味直透丹田絕非觸鼻猛烈燒酒所浸故無論男女老幼皆喜常服病後及瘦弱虛勞之人服之不但健飯多力而且身體轉弱爲強藥性和平不燥不熱專治內傷破金吐血色慾過度小孩不長病後元氣不復四肢酸軟吃烟面黑肌瘦夜夢精滑產後無力水土不服肺癆瘵頭眩心悸陰虛陽損怔忡善忘風濕入絡五勞七傷腎冷精寒陽事不舉服之立見奇功有病治病無病作補功勝參茸十倍化痰止咳強筋壯骨開胃健脾添補益髓滋水固腎調衛和營潤肺平肝連服四旬身體較前加重廿餘斤百病皆除足見功力絕倫妙在血肉之品無尅伐之弊歷經各國名醫試驗稱奇誰爲滋補第一聖品凡作事過勞及逢風雨交節等時一滴飲下立刻精神百倍步履如飛誠奇藥也大瓶二元小一元二角鋪分上海三馬路西首胡家宅慶安里內

乙卅八

存濟堂自運西洋猴棗

猴棗係猴丹也其形若蛋壓圓式者大小不一紋似螺旋層層疊疊性寒氣香能通十二經血脈實熱痰中之聖藥也出自西洋嘆叻於廿年前始行於粵東由粵而滬近南諸省識此者亦頗有人因此棗神效萬分故刻下醫生中用者亦甚多專治瘰癧痰核只須以醋磨搽幾分可以立消此外如痰厥風痰火痰一切驚癇小兒急驚等症沖服數分其應如響外科如無名腫毒以及橫痃等症未曾破頭者敷之立消患於無形較之珠黃八寶解毒散不啻功勝百倍不可可輕視也惟猴性敏捷治痰極速此一定不易之理惜價值頗昂貧者難以爲力故富者往往購備爲濟人計也大藥鋪間或備之每分價值非一元不可本堂因嘆叻有莊在彼專運道地猴棗如購一兩價照批發格外克已惟零售每分價銀五錢劃一不二另有眞正靈芝草出售此草治婦人肝氣痛立刻見效每錢四元本堂在法馬路東首遠處寄賣信力自給此啓○本號精製各藥因貨眞效速爲別家所不能及因此案已馳名然生意一盛嫉忌者有之假冒者有之故於壬辰年禀蒙○前任上海縣正堂袁給示嚴禁假冒在案此風稍息無如人心不古不免日久玩生不得不另立新章以絕其弊以後凡承遠方賜顧無論託局託友寄帶各藥件收到後務請給一回信與本號俾可接洽不致隔膜也彼此幸甚至囑切切

乙二三

呂宋大票加彩新章

明價目

呂宋票乃呂宋國家所設通行中外已數十年至公無私有利無弊久爲中外紳商所共信購買者益見其多卽如上海一隅係通商總匯之區得中大彩時有所聞其因以此家致富者尤指不勝屈近來銷路日廣又値十二月份大票之期是以加增彩額更立新章計頭彩一雙張得洋廿萬元二彩一張五萬元三彩一張二萬元四彩一張一萬元五彩五張每張五千元六彩廿張每張一千元七彩四十張每張五百元其餘八彩及附彩等另詳各號票尭後而總計得彩共有二千五百五十五張共得彩洋有六十萬元之多售價雙張廿四元單張四開照算分條每條實價一元三角可得頭彩一萬元較從前售價雖加一倍而得中大彩者則加之三倍之利也當此得彩較多之際務祈從速購取以卜諸君財彩不知誰奪錦標也至於澳門以及普惠利等小票資上海並無此等票店諒必登報隱瞞上海專以售騙內地特此聲明

亦中○萬有利○萬資源○同得利○必得成○必得中○鴻運

運○必得○協記○大發財○大有利○萬利全啓

乙二一八

上海五福弄口京都同德堂藥局虔製

神效驚風

奪命丹

急慢驚風兩症急驚屬實熱宜用清涼慢驚屬虛寒宜用溫補二病若天淵之相別方靈藥妙可以包治每顆一元

聽信力自給只此一家並無分局

老山人參

再造丸

此丸除風除痰聖藥治痰迷心竅中風中痰四肢麻木手眼歪斜半身不遂步履艱難小兒驚風等症每顆一元

戒烟善後

紫金丹

戒烟美事丞憑藥力鎮不得法百病叢生此丸功效甚速妙在聞烟即吐遠近戒脫數萬人大瓶一元小二角半

龍涎參茸

戒烟丸

此藥培元固本爲主人參爲君戒烟極易爲靈凡年深月久四十九戒淨大瓶一元小二角

孔聖枕中

益智丸

換骨金丹

專治心虛健忘神思恍惚夜不成寐腎虛精滑心腎兩虧神效常服聰耳明目益智安神每瓶八兩價洋一元

務要認明京都同德堂高懸卅二方匾額爲記只此一家並無分局

神效善法

耳聾丸

治男女陰虧陽旺相火妄行虛火上炎耳鳴口乾舌燥眼目昏花兩耳聾不聞聲氣閉耳竅等症大瓶二元小一元

神效善治

遺精丸

治病求本凡內傷之症多生於腎因腎水枯竭虛火上炎銷鑠肺金脾土不運致有遺精等症此丸包治每兩半元

神效專治

遺精膏

補精補髓助陽滋陰去邪火療虛損强精壯骨治男子虛百損房事過度玉關不閉夢遺滑精等症每張六角

婦科人參

種子丹

婦科妙品

此丹專能種子爲婦科必需照方服之半月精神强健飯量加多夫婦和好百病不生每粒一元小丸每兩二元

神效勝寶

參茸丹

治婦女氣血虛弱身體黃瘦經水不調或前或後胎漏血崩常患小產骨蒸潮熱心痛氣痛經痛腹疼每兩二角

調經止帶

止痛丸

經云崩中日久爲白帶漏下多時骨髓枯若不早治勢成勞症此丸止痛調經種子療赤白帶下大瓶二元小一元

天下馳名五福弄口

立止赤白

帶下丸

能調經種子除腹疼去頭昏治骨療消滯積化痰涎舒鬱結補眞陰煖子宮治五色赤白帶下大瓶四元小瓶一元

京都同德堂藥局製

八寶解毒

犀黃丸

包醫男女花柳毒門妙藥

此藥品極珍貴治痰核橫痃流注肺癰楊梅結毒男女一切毒門及久爛不堪將見肺腑一切不起重症每兩八元

楊梅結毒

[illegible]丸

花柳之毒因循不治即染下疳橫痃玉莖腫爛面串頂楊梅結毒及悞服藥品此丸包治大瓶二元小瓶一元

極品花柳

搜毒丸

花柳之症層見迭出既易傳染尤宜早治一經毒發爲害不成本堂特製此丸能將毒氣搜盡百病不生每兩一元

天下馳名上海五福弄口京都同德堂大藥局謹白

神效珠珀

白濁丸

淋濁之症由花柳酒濕傳染小便不通尿管刺痛色分其五如稍救遲必變各種毒門此丸包愈大瓶二元小一元

各省馳名京都天寶齋珠黃八寶化毒丹包愈男女一切毒門限日治愈永無後患救濟天下活人無算不靈還洋

此丹乃本堂獨得異人傳授良方重用眞正犀黃珠粉血珀極品上藥泡製專治男婦楊梅結毒橫痃下疳小便皮破腫爛一切毒門無論初起染久包可限日全愈能服此丹輕則四天重則七天如前醫不精服藥不愈致庸醫圖利不顧人之性命攸關獨用輕粉升藥倒提丸等當時立愈乃毒氣內閉遂春又發四肢痛酸皆緣毒藏筋絡且必染妻絕子其害非淺餘毒未淨其患不勝本堂不惜重資善治之法能可掃盡一切毒氣以保永無後患屢試屢驗必發必中輕者二服重者五服倘有不靈原洋奉還如用倒提丸輕粉升藥雷癒火焚每瓶價洋二元〇另有珠黃下疳散每瓶洋七角如男女下疳腫爛或陽物臭爛成筋或爛去半節搽此散立見拔毒去爛生肌輕者三天重者七天保復原形仍可生育得子此乃第一仙丹也〇立愈珠珀五淋白濁止痛丸價洋一元〇上海二馬路中鼎新里口石庫門內便是

美國泰安保人險公司

本公司財產抵款及貲本共九八規銀二百八十一兆四十一萬三千一百四十二兩除預備應付各客保款九八規銀二百二十四兆五十三萬九千五百二十六兩尚存九八規銀五十六兆八十七萬三千六百十七兩爲行本現在共保諸客九八規銀一千二百七十七兆五十一萬三千三百七十四兩

本公司上海監理華友領袖者爲宋蔡三先生帮理者爲張麟魁先生葉明齋先生

本公司在中國日本總經理人爲漢藐登先生副經理人爲陶爾薄先生

本公司東方總局開設上海英界黃浦灘第六號門牌

本公司保人險爲最大最可靠地球上與此倫比現在已積備保中西各人生命如欲知一切詳細情形請至上海本總局或廈門廣州烟台鎭江福州漢口香港南京寧波汕頭天津幷日本之神戶長崎橫濱東京各經理人處面詢可也特此佈聞 甲

人參鹿茸三貫丸〇參茸衛生丸〇參茸白鳳丸〇金鎖固精丸〇舒筋活絡丸〇小兒回春丹 廣東鹿芝館分設上海老巡捕房對門

人參鹿茸三貫丸〇益氣之品人參爲最補血之物鹿茸爲速此丸重用之以爲君凡遇氣血虧損陰陽失陷精不化氣血不歸經酒色過傷胃冷精寒心煩舌燥肢體怠倦上能填髓海下可溫暖丹田中則健脾益精補先天不足之元氣培後天已定之精神增壽延齡潤顏益嗣每兩洋一元四角〇參茸衛生丸〇統治男婦老少氣血虛弱精神因乏病後失調婦人產後欠補凡因虛弱百病皆宜即無病者服之亦能生精神耐勞碌誠衛生之聖藥也每丸洋二角半雙料者洋一元每料洋五角小丸每兩洋一元〇參茸白鳳丸〇此丸爲婦科聖藥如資質薄弱不受誕育月事不時經來腹痛經閉血枯赤白帶下一切胎前產後各症皆能奏效每丸洋一角雙料洋二角〇金鎖固精丸〇專治心腎不交夢遺滑泄精血不固泄後餘瀝及年久白濁等症此丸有如金鎖固守玉門功效神速每兩洋一角〇舒筋活絡丸〇專治風邪氣閉癱瘓經絡胸膈膨脹半身不遂口眼歪斜手足疼痛等症每丸洋三分雙料一角〇小兒回春丹〇統治小兒驚風氣喘咳嗽吐乳多啼發寒發熱水瀉不止一切萬病立可回春每丸洋一角

天下馳名廣東陳恒德堂〇首創壯陽種子秘方神效無比〇不靈還洋〇假冒甚多購者認明

人參鹿茸 靈芝野朮 海狗腎壯陽補身種子丸 生精 酒

本草載明海狗腎功能補腎助陽生精強固治陽痿精衰虛損勞傷之聖藥夫海狗腎功力已如此之大況加入參茸芝朮乎本堂自運關東海狗腎加入吉林人參血片鹿茸天生靈芝黃山野朮並番種滋補之品秘製此丸藥性和平不燥不熱不攻不伐君臣佐使功效最靈可以推倒天下壯陽種子之藥專治男子陽痿不舉精薄無子臨事不舉或舉而不固未交精泄或泄而不射諸虛百損五勞七傷夢遺白濁耳響目暗四肢酸軟等症服之立愈雖白髮老翁以及體弱之人服之轉弱爲強立刻陽物雄壯堅如鐵石任意房事百戰百勝屢試屢驗神效無匹緣丸內重用參茸芝朮海狗腎故能功效如此神速四時男女老少常服煖丹田益氣血補命門鎮玉泡開胃健脾强筋壯骨烏鬚黑髮返老還童卻病延年多子多壽功難盡述男女同服更覺奇妙能多生育產子兼治婦女眞陰虛損氣血兩虧經期腹痛赤白帶下月經不調腰背酸痛子宮寒冷等症服之陰陽調和血脈流通功效立見眞水火既濟之眞方壯陽生精補身種子之聖藥也每兩洋兩元〇另有參茸芝朮海狗腎壯陽生精補身種子酒每瓶洋兩元功效同上貨眞價實虛言誘人雷殛火焚〇各埠信購原局回件信力自給〇鋪分上海英大馬路萬康醬園對門德仁里內石庫門廣東陳恒德堂啓

公平洋行保險

啓者本行保險向例多年信實而行今告者現下加保號棧生財貨物保價格外公道留欲保者新請至本行面議可也特此佈告 甲

中和火險

三馬路東首

保險一道原備烽烟之不測頗益於商賈但承保時必須採擇英商妥當行家爲主至保費雖係公議公定毫無上下惟在上海設立經理却非英國一商故辦理似有出入而有等被掮販播弄暫圖目前稍得便宜不慮將來遇事之受累此已屢見疊出凡商賈中早已共見共聞也本行創自首先向來專保洋商房產洋棧貨物以及華商殷實方正之家卽昔年河南路申源廣貨號獨自失愼本公司僅保該號房屋當時察核無弊立卽照賠並南京路綸興祥號暨福建路等處被焚後亦卽照賠失愼禍魁照數給償此由本公司創例首先商賈中久列滬江者必共聞共知豈非更然有益於市井公正商家原勿貪此保費稍藤之小利必以實在圖將來賠欵迅速爲主數年來因司事各執紛紜以此不甚招攬茲特另雇中西經理專司承攬華商保安事宜無論房產貨物以及南市殷實各行號等類皆可認保適遇不測迅速照數理償如蒙惠顧必當克己定例代勞誠信無欺

英商中和洋行經理火險公司啓 甲

天福茶園

十月廿二夜演

大減價正廳每位洋三角正

新排全部關節異常文武燈彩戲

頭本燒骨計 二本燒骨計

天賜華茶園

十月廿二夜演

減價正廳一角登樓二角

漢陽縣 長坂坡 五台山 遺翠花 文昭關 賣餑餑 二龍山 倒廳門 取滎陽 焚紀信 斬黃袍 清河橋 金榜樂

同慶茶園

十月廿二夜演大套

鴛鴦壺

靚英銀做 烈女家貧 千里尋夫 女扮男裝 威勇如虎 爭雄博勝 盔甲大戰 田始至終 大有可觀 全班文武 合演禮拜 一二四五 日戲停演

丹桂茶園

十月廿二夜演

神州打擂 磨房羅夢 牛皐下書 牛頭山 頻演蝴蝶夢 扇墳 說親 回話 胭脂虎 活擒 飛動 全本新戲 武十回 鴛鴦樓 三提姦

天仙茶園

十月廿二日演

燕梅寺 落花園 黃河渡 罵曹操 烏盔計 黃馬褂 販馬記 奇雙會 認子 清官冊

十月廿二夜演

打金枝 乾元山 斷橋 小五台 甘露寺 拭劍 回荊州 全本 清龐 訪案 出奇 雙鎖山 下河南

天儀茶園

十月廿二日演

丑別 蝴蝶盃 桑園會 賣胭脂 取洛陽 黑沙洞 小上墳 造白袍

十月廿二夜演

金沙灘 日月圖 金水橋 春秋古典 獅子樓 奪糧 登殿

禮拜四拍賣

准於廿二日二點半鐘在本行拍賣稍有水漬各片印棉紗五十餘包屆時請來面拍此貨准限一禮拜出清此佈

倍發行啓

拍賣車糖

本行准於每逢禮拜一四早十點鐘在本行拍寶B嘜四條車糖拍定卽收定銀限兩禮拜出清如過期不出將定銀罰去下期另拍特此佈

老太古帳房啓 甲

禮拜四拍賣

啓者禮拜四卽十月廿二日十點半鐘拍賣路燈九老羽毛嗶嘰九老小呢綁脚九老羽綾彩二美彩九獅劉軍路通羽綢十一磅彩三元十磅十二荷花彩八鎗十磅彩八士紅四美紅三元紅八鎗紅萬壽圖市布八磅四五子登科天姬圖紅萬壽紅三元烏金三元藍彩八鎗藍三元金二美藍四美藍八鎗洋房雙八綫九獅七磅藍三元藍四美藍八鎗採蓮圖原布八磅彩三元花邊藍獅七磅紅三元紅彩八鎗花邊藍獅藍三元鋌市洋標八磅雙松鼠細斜紋十五磅老八頭十四磅松鼠老八頭雲獅九獅粗布十磅荷花圖八鎗九獅吉慶細布狀元荷花劉軍圖彩四美紅五星紅金星七十二綫紅雙路燈紅二美白金三元六十四綫烏金三元藍雙路燈藍洋房光毛市漂布等貨特此佈聞

十月十八日

元芳行啓

禮拜五拍賣

准於廿三日十點半鐘在本行拍賣德兵船來紫銅黃銅十餘担新鉛絲繩數十担餘貨不計此佈

倍發行啓 丙

拆股聲明

老闆正昌義布號向係胡炳生葛純夫合股今於十月間憑中併歸胡姓經理以前葛姓與人往來由葛自理與胡不涉

大俄國上海書信館

本書信館設在駐滬總領事署內自西歷十二月一號起凡寄往俄國及中國之庫倫張家口北京天津烟臺漢口有俄國書信館地方所有信物均可寄送特此佈聞 乙

尋人

廿一日十一點鐘失去女孩一名年三歲乳名[illegible]組面白唇紅身穿元色布背身印花布棉襖棉褲獨根梁鞋倘有仁人君子尋著者送三洋涇橋老新大馬車行謝洋拾元決不食言

老新大告白 乙

丹桂茶園新排新戲告白

新燈新彩文武連臺 全本新戲

烏龜搶家婆

擇吉登臺起演 乙

顏柳法書 英文書館

堂對七言四角八言五角堂幅四五尺一元六八尺一元半扇三角〇英文日夜三班貼膳面議後馬路景行里 乙

租屋再聲明

天來生及普源公所住慶順里之屋原與朱泰森訂租十五年立有字據期內不得加租並有押租銀交存朱處經向會審署存案小號等止知與朱處交涉恐有重租誤買等事特再聲明 乙

請經理生意人

本行需請老於經理生意中人一位以資佐理買賣各貨如有合意就此職者須覓妥實保人於每日選至四川路本行面議可也

忠義洋行主白 甲

萬石路吉星公棧

余去冬作客申江因過損友同爲北里之遊資斧盡罄反遭惡妓毒手以致下部潰痛迺荷英大馬路五福衖口京都同德堂藥局主人孫鏡湖司馬慨念鄉誼面賜良藥得遂痊可實爲恩同再造愧無以報特登報以鳴謝焉

新安知過子謹白

考試時務場中必備書

泰西時政之沿革國勢之興衰惟此近百年中實爲緊要關鍵英士麥懇西集千百部西書之大成作爲泰西新史攬要考訂詳明場中若有此書定可出人頭地廣學會奉張香帥之屬譯成華文念肆卷計價兩圓託北京路美華書館三馬路格致書室寄售〇萬國公報月出一冊取價一角二分半泰西新政彙括無遺售處同上〇廣學會譯著新書日增月盛公報後幅印有書目茲不備列 甲

上洋五金洋行英十二月澳門大票發售

容易得彩

澳門生生會發財票久竟中外樂買今本行運到來申發售並分設外埠各鎮以廣招徠今售英十二月份廿四號卽華十一月二十日在澳門開彩是票設號祗有一萬二千號頭彩可得洋六千元二彩可得洋四千元三彩可得洋二千元四彩可得洋一千元其餘不及細告共計得彩有一千零四號之多此別票得彩更覺容易全張四條售洋四元半張二條售洋二元四罰一條售洋一元此票各寶號不售惟本行獨家經理

上洋五金洋行啓 乙

天儀茶園

特請京都內城府 頭等名角

李春來

准演春秋古典

准於廿二夜演

天儀茶園

請看廿二夜准演

新排新彩新戲

春秋古典

鄭靈公烹黿賜黿公子宋染指弒君楚莊王興兵問罪夏御叔臨終託友懸孔寗私竊錦襦泄大夫忠諫遭害夏徵舒怒殺陳侯討逆臣五馬分尸 乙

天福茶園

請看京陝頭等名角登臺

天娥旦

請看廿二夜頻演新戲

全部燒骨計

新出醫書

周潛初司馬以名進士究心岐黃著述宏富本坊覓得所著脈學四種付梓行世計脈義簡摩八卷脈簡補義二卷診家直訣二卷辨脈平脈章句二卷每部裝訂八本價洋二元上海三茅閣橋飛鴻閣書林出售

果然必孕

前在上海英大馬路萬康醬園對門德仁里內廣東陳恆德堂購參茸芝朮海狗腎壯陽生精補身種子丸種子酒洋八元內人留子甚切以此丸酒分服甚靈果名不虛傳刻內人幸生一子感戴之餘登報銘謝以廣傳揚蘇州百花巷潘詠笙誌

尋人賞格

蘇州顧亨基小名八官號通甫荷卿自五月間竊物嫖妓不歸尋回約束又於六月廿五日逃走當有尋人招貼言將八官送回者酬謝繼又登各報招尋迄已月餘未見回家茲再登報招尋如有人將八官送回者酬洋三十元送信確實因而尋回者酬洋十元如有人將顧八官亨基尋回者自十六日起照原酬之外加給洋一百元決不食言

顧照山字 乙

美孚洋行

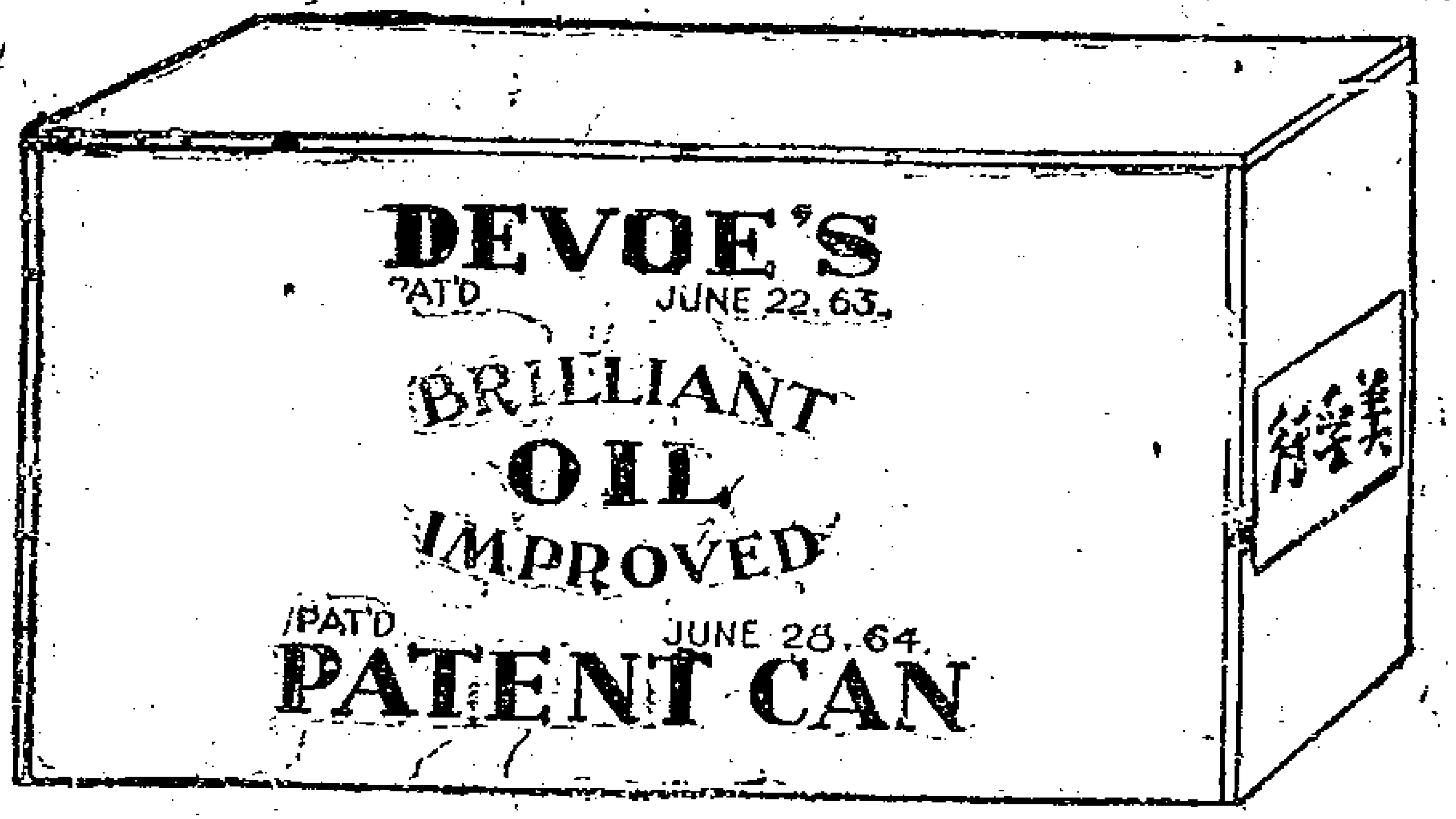

美孚老牌煤油質淨色清貨均上品久巳馳名海內近有無恥華商私將老牌原罐在瑞記碼頭翻裝俄國下等煤油充作老牌字號發售希圖漁利本行東洞悉此弊稟求會審公堂立案經屠別駕出示嚴禁以杜效尤謹錄原示於左

欽加四品銜調辦英美租界會審事務正任江寧府南捕分府加一級記功二次屠為

出示諭禁事照得外洋貨物來華均各取有牌號外人不得假冒前因華商以低貨冒牌朦混歷經本公廨分別罰辦有案茲又有華商恆隆盛號假冒德富士牌子出售火油據美商美孚洋行控經傳訊具結幷據美孚行東以倘有同安昌等亦售賣假牌火油聲請示禁前來除行出示諭禁仰商民人等一體知悉自示之後不准冒牌出售火油及各項洋貨如敢故違一經查出或被告發定提究罰不貸各宜凜遵毋違特示

光緒二十二年正月二十三日示 甲

鐵路及各項機器出售

前者瑪體孫在旗昌洋行經辦英國著名大廠製造鐵路及各種機器在中國久已馳名前在台灣經辦鐵路己蒙大憲獎賞今由瑪體孫托本行經理各樣鐵路開礦礱米等機器各式俱全其價格外克己倘蒙 紳商光顧請至五馬路二號帳房而議可也

英商巴勒洋行啓 甲

祥豐洋行經理水險公司

本文諫公司開設外洋數十餘年資本富厚素有名望專保海上平安水險今專派在申祥豐洋行一手經理所有賠款章程均照大概一律辦理倘有不測賠款照章格外迅速給付保費此別家格外公道諸君光顧請至四馬路第七號門牌本行帳房面議或至棋盤街順壽堂內本分行四馬路二章號本分行均可

祥豐洋行謹啓 乙

上海五福弄口京都同德堂

孫製清涼百茌果子鹽此鹽性味甘美顏色潔白馨香適口善能消痰止渴明目清心解毒驅蟲除肺熱瘵虛火兼治牙痛目赤口臭頭眩及大便秘結吐血衄血等患每晨開水冲服少許或為食鹽極其受益如用之擦牙清涼固齒靈妙非常每瓶價洋一角 乙

謝友指引癲癇靈藥

室人頭晃去春被竊陡發痴癲諸醫東手百藥罔效幸舊友舜翁公幹來滬道及公子昔年亦患是症曾服二馬路京都天寶齋文武癲狂鎮心丹痊愈囑予購試初買五丸依服果見稍瘥繼服五丸其症若失不費洋十元喜幸痴疾頓療心感莫酬特登報章一謝舜翁揣迷津二感該齋之藥靈

紡織局楊德銘啓 乙

廣東趙同春堂蠟丸號

金鎖固精丸

專治腎元虛弱夜夢遺精玉關不鎖心動精流無夢滑洩夜溺頻多等症服之能固精補髓壯體舒筋非特止遺止滑之功實有調元固本之力每兩洋二角鋪在上海老巡捕房對門開張○分設杭州○蘇州○江西○無錫○溫州○鎮江○江陰○蕪湖等處發售

靈驗小兒回春丹

廣東普仁堂 小兒回春丹

小兒之病最甚驚風身熱痰升兩手抽搐雙目直視甚爲危險本堂此丸心誠保赤加功泡製選眞珠擦犀牛黃麝香梅片琥珀金箔一切通竅降痰安神定魄之品故能藥到回春扶危救急料眞價廉○每丸洋一角

廣東普仁堂分設上洋棋盤街開張 乙

果然靈驗

靈

家父患哮喘氣急內人染心胃氣痛俱十餘年發時苦楚筆難勝言幸今夏友人道及二馬路京都天寶齋藥靈當買哮喘丸三元胃氣散二元寄歸分服接來諭至今未發多年宿疾已愈老幼喜不自勝囑登報揚選方之靈並告天下患此同症

上洋周德生啓 乙

新開恒豐洋行

本行開設上洋五馬路第八號門牌經理各種機器軍械銅鐵鉛洋布洋廣雜貨物價值格外克己仕商賜顧者請至本行面議可也此佈 乙

司各脫鰵魚肝油發售

新製萬應如意追風膏藥發客

英京司各脫魚肝油公司謹識 丁

此白魚油○化痰潤肺○補而不燥○滋而不滯 氣養血○平肝開胃○堅長筋骨○肥壯身體 醫治內傷○色慾勞瘵○咳嗽吐血○陰虛陽痿 小兒虛弱○疳積夜啼○請爲服之○立起垂危

各埠寄售處

香港中環威建大藥房○上海棋盤街普太和
粵東雙門底威建分局○蘇州閶門市普太和
漢口沫通巷威建分局○紹興水澄橋普太和
棋盤街經昌泰廣貨店○江西洗馬池普太和
汕頭永和大街廣萬春○京都大柵欄普太和
廈門關帝廟前同昌號○南京果子街廣來居
天津紫竹林內元彰號○福州南台寶德公司
常州鼓樓華英大藥房○寧波江北岸生記號

上海華英大藥房

冬令妙品

- 滋肌香蜜膏
- 治唇燥裂膏
- 凍瘡已潰藥
- 凍瘡未潰藥
- 潤膚洋香蜜
- 玫瑰甘露水

以白玫瑰[illegible]羊蜜熬煉成膏冬月搽之生芳滋肌也朔風凜冽侵唇逼口皮裂血滲此膏搽後滋燥裂而和血凍瘡患必發癢抓必潰爛此藥搽後有推陳致新之功每逢嚴寒或手或足紅腫痛癢春愈而冬發者搽之神效本行洋蜜與市各殊旣澄又香搽潤皮膚和粉修容不皺將潤膚等品兼洋蜜玫瑰釀成甘露搽之於面香澤嬌雅

大英醫院

洋博田南薑露

此露專治肚腹受寒痧痛不止及患肝胃氣痛暨胸前鬱悶食物不化者服此藥露定許大有神效

補肺魚肝油

此係魚肝油性極和平能治肺肝不足咳嗆吐血五勞七傷及童子癆瘵等症功效頗大如常服此油管許身肥氣壯精神充旺永免他患 甲

石印足本金石索出書

是書爲道光間南通州馮晏海集軒昆季所輯兩先生劬學嗜古於金石之學尤研求有素鈎稽蒐仿萃精聚碑歷數寒暑成金索石索共十十二卷自皇古以迄有元由中原而至外國大則鐘鼎碑版小則鏡鑑瓦磚靡不博采旁搜圖形寫象又皆手自鈎仿考證精評洵足與青浦王氏儀徵阮氏陽湖孫氏諸書並行不悖原書風行已久茲用初印完善眞本付之石印視原刻無絲毫移動試一披閱覺商彝周鼎漢揚唐碑陸離斑駁均縈然在目也每部廿四本用文木箱裝潢精雅價洋八元五角賞鑒者請至上海千頃堂各書坊購取

學古主人識 乙

五馬路公信洋行

經理火險公司

大英士干的士耐能
拿臣那而火險公司

此公司創自倫敦始於一千八百廿四年資本四千二百萬兩今在申江招徠倘荷 貴紳商買保險房屋棧房住宅保費從廉倘遇不測賠償迅速用特佈知 甲

本廠新到磚瓦機器

價廉器巧靈捷無比每部每日能造長十寸闊五寸厚二寸之磚二萬五千塊又能造陰溝管子欲購者請移玉面議上海耶松船廠白 乙

輪船往長崎

啓者本行今有潮州府輪船准於廿二日開往長崎各寶號如有貨物裝運者即請來本行面訂水脚克己此佈

寶源洋行啓 甲

杭州德記號

發兌外國藥水香水丸粉鎖片各貨俱全照申批拆信購即寄近多假冒賜顧認明大井巷元元銀樓間壁石庫門內 乙

新式八音琴

本行新到大小八音琴內敲鐘鼓其音甚妙以及號筒戰鼓洋笛洋簫等各色樂器俱全其價格外從廉凡貴官紳富賜顧者請駕至英大馬路三號便是

謙得利琴行啓 甲

明日開彩　發快

墨西哥國家大彩
頭彩得英洋拾貳萬元

英十一月份墨西哥國大票准於華十月廿三日開彩全張八元對開四元分條五角小洋照貼諸財翁請速奪標紅票兌付現洋函賺原班回件信力自理各外埠貴商寶號如欲批拆代售價錢格外克己此佈

滬洋涇橋北五馬路口南順泰總經理處帳房啓

老太古洋行經理

LONDON & LANCASHIRE FIRE

倫敦蘭格西火險公司　勞治愛司與火險公司　叭喇定火險公司

啓者本行經即以上三保險公司事務現可代客保房屋棧房及各屋內所存衣服生財貨物等保費格外公道客欲保者請臨面議可也

丁一

義記洋行　保水火險

啓者本行又添英潑來使水火險公司計存本銀六百萬兩正專保各客出口銀錢貨物洋面水險併保岸上房產生財棧房貨物其保價格外公道欲保者請至本行帳房面議可也

甲

上海中英大藥房奇驗各藥

本藥房專運泰西藥材器具家照相材料醫量藥杯尺電鍍痘刀香水粉皂一切西來貨物莫不幹備照碼定價不折不扣以昭劃一製造要件石印機器亦可代辦至所製各藥靈驗異常節錄於左賜顧者認上海棋盤街大洋房為盼

秘製百補酒　百補鐵質酒　內損外傷丸　黃疸病藥丸　治唇滋燥膏　玫瑰洗牙粉　塗面花露粉　化痰止咳餅　平喘薰氣散　婦科消痞藥　白濁止淋丸　救香生烟藥　小兒遺尿藥　內傷咳血藥　治霍亂妙藥　喉症保命藥　奇香光面水

滋補橘皮酒　肝胃氣痛酒　遺精夢洩丸　消痛風濕膏　滋肌香蜜膏　玫瑰嬌艷粉　上品玫瑰皂　各種水果糖　驅寒洋薑露　玫瑰胭脂水　潤膚淨洋蜜　小兒回春藥　調經種子藥　凍瘡回春藥　風火牙痛藥　退油漬藥水

頭彩念萬元○附送彩票洋五千元
時運來彩票奉送

本行開設多年常獲大彩四遠馳名附送彩票不取分文今售英十二月呂宋大票雙張廿五元附送彩票一張雙張單張四開照算彩票照送分條一元四角附送彩票二條臺批公道紅票克己信購立奉

上海棋盤街時運來啓

成衣公議行規

謹啓者吾業向有舊規近因各貨昂貴房金疊漲洋價漸短不敷開銷實屬左右難所以邀集同行公議加價二成包料等情各自原諒務祈各貴客酌量自登報以後各守議規毋得紊亂倘有減價攪做察出議罰特此佈聞光緒廿二年小春月初十日為始軒轅殷值年司事公同議規具啓

保安公司告白

保安公司開設中國六十二年今接到去年即英一千八百九十五年總結共收淨保費銀一百五十八萬元除賠款費用等項實得利八十五萬元一歸入公積項十五萬元連前共公積一百二十萬元一付出股息十五萬元計利三十分每股應派息銀十五元餘存入今年新帳計今年上半年總結計已得利七十四萬元留各股友即到本公司收息可也

上海保安公司經理人啓

甲

天儀茶園

聘請陝山初次新到頭等名角

九月仙

十月廿二夜演

日用圖

招堆客貨

本行今有老閘東首洋棧一所又西首新造三層樓大洋棧一所碼頭俱全倘蒙貴客欲堆蘇子雜貨棉花等物並蘇坑輪船來去各貨堆存更屬妥便棧租格外公道隨出洋棧單保險價每千兩至二兩二錢半此佈

立興洋行啓

合豐衣莊

本莊揀選原典估衣專辦各色綢緞時式新衣自運粗細皮貨

不合包退回換

加工重料克己定價每兩七角承蒙賜顧童叟無欺棋盤街中

燕製補丸

此丸專治肝病膽汁不和胃不消化大便閉結身熱腦筋不安痔瘡膀胱與內腎等症無不統治凡各症實用輕瀉者此丸洵推第一小盒洋一角大盒二角五分此藥各大藥房發售

失票

今遺失鎮昌莊第七千一百零二號二月廿二期票銀六十八兩已向前途說明作為廢紙望各寶號幸勿收用是荷

恆足啓

明治火險

三井經理多年賠款迅速如有房屋貨物傢私均可照保價極克己如蒙賜顧請臨四川路十七號面議

東京水險

專保中西各口洋面平安水漬均照英國章程接辦設有不測立即賠償無論禮拜夜深均可改印賜顧來諸送交三井帳房

三彩誌喜

頃接英十一月份呂宋電報二彩第二萬零四百零四號連上下副彩均由本號售出其二彩半張售與棋盤街安和祥號又半張拆與同業財運來特此誌喜

上海普仁堂啓

新開楊名

談命三十五文單頭課陰陽宅合婚擇日公道諸翁光顧認明棋盤街南首三茅閣橋鐵運來呂宋票行內衙實遍壽堂

新出石印食物本草

秘著養身種種日用飲食壽善甜酌覽是書者必護以卻病廣嗣延年之益每部三本洋三角居家者速購先視為妙

上海文瑞樓

天儀茶園

請看京都新到

頭等名角

時炳奎

准演金水橋

准於廿二夜演

白濁第一靈丹

上海益湯街壽榮蠶寶號白濁丸靈效素著金患是症醫治未效速購藥一元服之全愈刊報鳴謝

五福街炳杰

十月廿一日錢銀洋並匯票行情列左

新匯劃收市	七錢三分七五
銀拆	一錢九分
洋找頭	七錢三分八
錢找頭	八百五十文
市錢	一百二十一千文
卡錢	一百二十千文
衣綢	九百二十文
足赤	三百三十九兩
遠期標金	三百二十九兩五
現貨標金	三百三十四兩
銀行電匯銀票	二先令十一辨士一八
銀行現銀票	二先令十一辨士二五
銀行三十天期票	二先令十一辨士二五
匯行四個月期票	二先令十一辨士三八

十月廿一日進口輪船禮拜三

北京	輪船	由寧波	太古公司
温州	又	由廈門	太古公司
怡生	又	由天津	怡和行
富順	又	由香港	招商局

十月廿二日出口船禮拜四

潮州府	輪船	開往長崎	寶源行
江天	又	下午往寧波	招商局
江孚	又	晚往長江	招商局
温州	又	晚往烟台天津	太古公司

十月廿三日出口船禮拜五

哥破麥魯	輪船	下午三點半開往長崎神戶橫濱等埠	三菱公司
華利	又	晚往長江	麥邊行
嘉興	又	晚往神戶	太古公司
通州	又	晚往烟台天津	太古公司
北京	又	下午往寧波	太古公司

十月廿四日出口船禮拜六

婺源	輪船	往長崎神戶橫濱	和眾公司
德興	又	晚往長江	鴻安公司
鄱陽	又	晚往長江	太古公司
愛利華	又	晚往神戶	亮祥行
桂林	又	晚往汕頭香港省城	太古公司

十月廿五日出口船禮拜

那加道	輪船	早五點鐘開往烟台仁川元山釜山海參等埠	三菱公司
萬利根	又	開往神戶	和泰行

十月廿六日出口船禮拜一

益利	輪船	晚往長江	鴻安公司
鯉門	又	晚往香港汕頭省	禪臣行

失票

今遺失源豐莊票四紙第一千九百十四本月十九期計洋三百元一千九百卅二廿二期計洋一百元一千九百卅三廿二期計洋二百元一千九百卅四廿二期計洋三百元已向該莊說明作為廢紙望各寶莊號切非收用特此佈聞

談錦堂啓

張恆和告白

聞有無恥之徒在外招搖撞騙擅將本號所置泥城浜三馬路口洋房兜售希圖定期然本號從無出售之說誠恐各紳商受愚為特登報申明

乙

GRIMAULT'S SYRUP
OF HYPOPHOSPHITE of LIME
8, Rue Vivienne, PARIS (France)

利馬爾補陽精

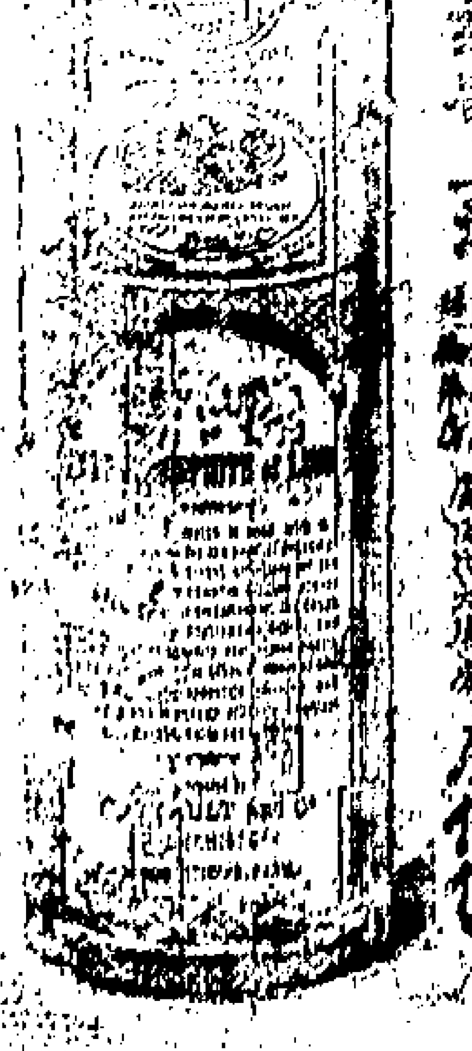

此汁專治補陽[illegible]肺癆之病故治虛癆
陽痿精神衰弱傷風咳嗽吐血肝癆肺癆
腫脹咽喉痛腸胃瘦弱淋濁無不立驗每日
兩服每服一茶匙照此服之咸謂此汁利
製以來三十餘年屢見奇效故今中國通
商各口一體藥房無不代售 賜顧者須
認明此汁顏色鮮紅瓶如蛋式上有錄號
及製馬爾補陽汁字樣庶不致誤
滋寄上洋[illegible]房代售

China) Shanghai

拍賣地基房屋
啟者今承代理惟利阿冰身後承辦之人所托于西歷明年二月內即華明年正月內在本行寫字房內拍賣坐落鎮江英租界內第二第八號九號地三方并地上所造房屋又附近租界之第一百四十四號地一方因日期未定故預先登報聲明將來一切詳細情形及定於何日拍賣再行登報布聞可也此佈
魯名洋行啟 甲X三

聲明結關
實日能明此即本青筆惑昔告于北形張其質石共中水乃受日月之精華得天地之靈氣而結成也我友某君五世一方未有目疾有此奇功豈非價值連城祖遺傳因此時好友抵用三年欲功于世用特明如有士商購藏本帳房面議此佈
上海大東門外郎家橋記沙布寓代啟 乙三十

老式補身牛肉汁
本堂自運外洋老牌關黑小瓶補身牛肉汁照本批發以廣招徠每瓶一元二角五分如各埠購去寄費每小箱裝六瓶洋六元
上海五馬路口京都同德堂白 乙三十

聲明停歇
無錫三里橋源廣因歷年合股以自營輾轉甚苦是以今冬暫停承辦以來各貨賬行帳席來又各資行知爲此特登申新兩報以免觀覽公一俟帳項理清再行登報申明經理人洪興昌謹啟
乙三十

啟事
啟者上海乃華洋薈萃之區車馬輻輳不下數千百輛凡馬匹一經患病無不仰賴獸醫惟實補爲故本公司特延英國著名獸醫李德先生至滬凡有各種大小馬匹倘有染病者請送至本公司醫治可也診時上午九點至十點下午四點至五點過時不候此佈
龍飛馬房公司 乙X八

新開順成石印書局
本局備辦機器精選聘畫師日同文書精印照紙落石各用外國機器不惜工本承印五彩石各種簿名片書畫字法帖鈔票等件俱無光顧諸君至本局面議從此本局帳房俱所後兼收價以廣招徠向英大馬路萬福居宋號商定亦可
乙十八

戒烟如意珍片聲明假冒
本堂所製戒烟如意珍片迄今三載餘矣片上印有如意珍字爲記故人名之曰如意靈芝式既玲瓏不用土皮烟灰而性和平味亦甘美服之芳香適口無異出世仙丹食烟一錢服藥三片數日之後精神自壯體氣亦強不月餘而癮亦斷矣以故消售日廣遠近爭購乃人心不古冒效者多今見市上又有靈芝爲名仿本堂之大盒二百四十片者致客慨受其欺

上海同慶堂

恐因魚目而混夜光之價不得不登報明判以別真僞特於本月爲始加印腳記買者留神夫盒二百四十片價洋一元中一百十片價洋五角小二角五分批發還價照五折附送石印月份牌以現假冒藥戒烟一紙
金利源紫石街[illegible]上洋[illegible]外國[illegible]街口同慶堂 乙三

消患全瘳
余烟瘾八載因體弱遭愚昧不敢戒然去年中元節過英大馬路京都同德堂見門懸上海縣告示勸人戒烟所頒贈藥者十分願贈均云靈效余遂購雙料三香丸上戒烟藥一兩計洋八角如法服用香味可愛進退斗比烟容易只須在枕上服常吸并不另服別種品烟瘾日飯加鍾自大約計日服購寄八兩已於八月廿日除淨不復吸烟身體更強神氣如常目飲健思同再造報以鳴謝[illegible]造福[illegible]

英十一月份彩票號碼已到外埠請速寄報一二三等
十一月份頭彩下正附彩由本行售出
本行久設自選呂宋票早已大彩來聯明加送彩不取分文今僑求十二月大票數張廿四元又送

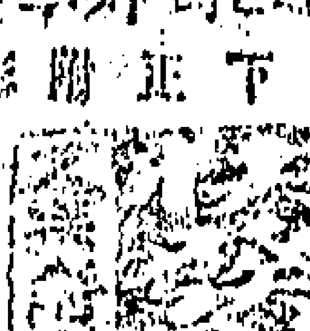

附彩一號四分條仍張一元餘四角附送二元餘此批發公道三張一元聯泰興票號在買家閘馬路 乙三

泰康靈救痛補丸告白
BEECHAM'S PILLS
啟者此丸能治百病今有英國名醫[illegible]數十年功效所致得到中國各處皆知其妙其功由食而化可得入胃代血均勻周身[illegible]男婦服之無不效驗[illegible]凡有胃不消化肚痛胸悶頭痛心氣不安[illegible]等症服之皆效[illegible]上海英大馬路中西大藥房各處皆有出售[illegible]

英十一月號單已到外埠函報請速兌洋

鴻福來聲明三彩
英九月三十彩聯出居滬城[illegible]源○祥和正昌徐店○加興佩興友德張開單四今月廿送裝○分條角○元四照送函馬路[illegible]

家藏新刻外科醫案彙編
孟河余聽鴻先生編輯乾嘉諸名家外證醫案數百方分十三部七十三門每方之後先生均有考據白紙四本實洋八角胎產心法上谷閻誠齋所著婦人受胎之始以固其根臨產之際以防其變既產之後以保其生接生秘訣方無不立效大板六本洋八角胎產金針竹林秘本附保嬰要訣大板二本洋二角梅齋秘錄上海易染是症從東瀛覓來秘本翻刻台紙二本洋四角存崇川縣書堂 上海[illegible]

製齊除瘀藥

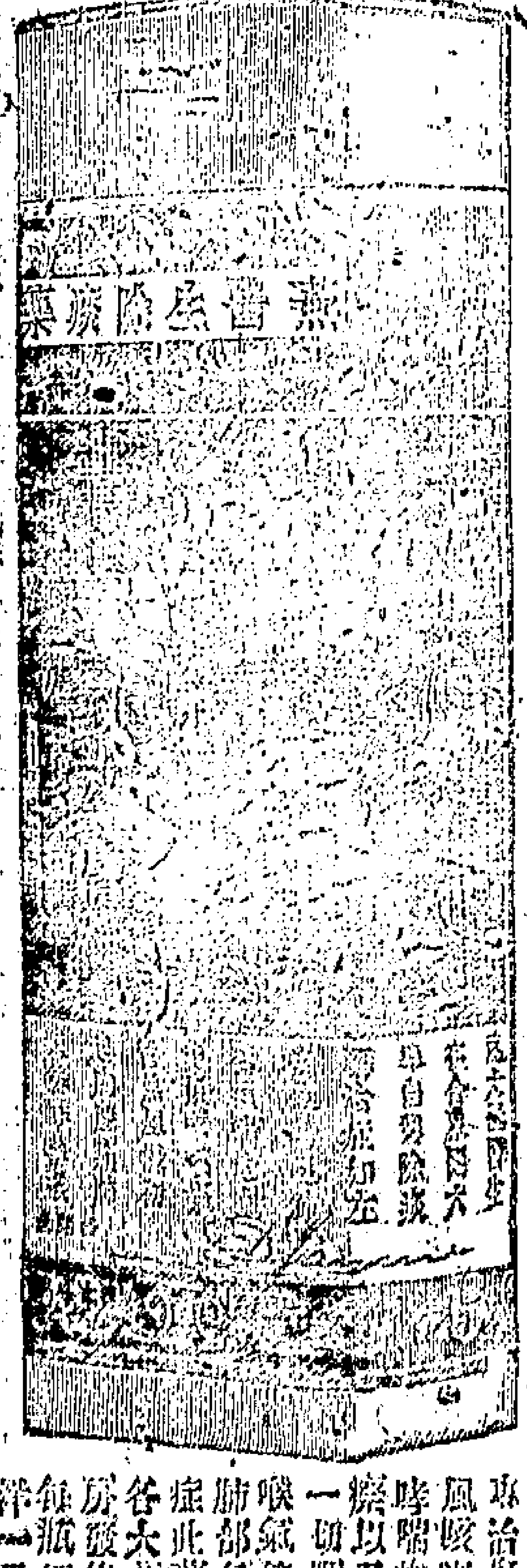

專治傷風咳嗽哮喘痰涎一切喉症肺部氣管各症此藥大房皆有發售每瓶價洋一元

新印九章算術
算術一書爲我國數學之祖[illegible]陽劉氏[illegible]總而得非常之奇[illegible]歷代研究者[illegible]之士[illegible]原本[illegible]祕[illegible]諸石印以公同好裝訂四本外加錦套每部價洋八角上海棋盤街[illegible]分莊及各書坊發兌 乙五[illegible]

功濟堂恒記
戒烟四物[illegible]
戒烟[illegible]服此[illegible]仙草[illegible]一文[illegible]上洋[illegible]馬路口只此一家並無分出 乙[illegible]

廣東普太和
溫腎湧泉膏
專治男婦老少年十八歲以上凡有腰痛腎虧氣不足者貼此膏可以保元固腎之效每張一角五分 上海[illegible] 乙五[illegible]

小方壺齋書籍
南海王氏始輯興地叢鈔前六十四本後編三十四本今有續編二十四本價洋二十元內有各種秘本如籌海圖編等書三十種楷字丁本校正無訛購者在上海各書局可也 乙三[illegible]

新出泰西采風記
英參贊官順來君所著一冊有泰西各國風俗法律政治等情附時事一編二萬五千言論說精確甚爲有益每部價洋四角在上海各書坊發售 乙八

新印通商章程成案彙編
各國通商條約成案彙編五十卷各國旗號條式四十二本每部售洋十二元上海棋盤街萬卷樓及各書坊均有出售 乙五

化學師啟
啟者德國化學師能用化學法分辨金石各物并可詳析藥料各質如有人欲化驗一切請至九江路十五號門牌可也此佈 甲[illegible]

和豐公司告白
啟者本公司現在可代客修理輪機及各種機器并大小機器銅鐵各種一切機器細件如欲購辦請與本公司總經理人面議此佈 乙三[illegible]

生髮香水
秋冬收斂男女皆易乾燥脫落雅觀生髮水效久名角[illegible]每瓶四角發售都門[illegible]遠近均分[illegible]

心肝胃痛仙丹
心肝胃痛之病急於一時[illegible]一斯一二服[illegible]乙[illegible]

英界公堂訊案 ○包撫孔阿才稟稱無賴棍徒楊金寶前曾逃總大老爺遞解回籍今又來此依然怙惡不悛是以小的拘拿請究楊供稱小的係常州府屬無錫縣人前業因與人口角以致被拘到案經大老爺遞解回籍自此即洗心革面不敢再蹈故轍尤求賜宏恩免予……判令答責一百板遞解回籍○包撫孔阿才……

[illegible]

新開上洋壽康土號

上洋壽康土號本號新張以來凡購一洋者奉送真雲貴一個深蒙賜顧讚名實相符今特再送至十月底止以別真僞閱者鑒之

本號開設上海英租界中市石路門面自辦大小洋藥照客貨並揀選雲貴川土各貨照洋價目六層還灰○貳陳九錢……三兩三錢○小土還灰三兩八錢○分別督製毫無混雜所定行情老少無欺即請賜顧招牌爲記勿論遠近包退換 此佈 乙□□

新開 裕成字號洋貨抄莊 真不二價

擇於九月廿八日開張

本號開設上洋石路街中市坐西朝東門面專辦東西洋貨疋各色嗶嘰羽毛回絨花素羽紗時樣花邊花洋縐綢緞絲布紗衫絨料自置染各色嗶布一應俱全專做客幫批發特外克已凡蒙仕商賜顧者請認明本號招牌庶不致誤 主人謹啓 乙□□

新開 上洋 源甡泰皮貨莊

本號自理京陝各口揀選芝蔴滾刁金銀鼠狐皮各種皮貨俱全專辦洋莊細貨各式時樣女貨等件專做批發客幫七路附設在上洋三馬路口紅洋房認明和合招牌今已擇吉開張以廣招徠貨真價實……謹於九月十一日開張 乙□□

上洋 洽昌煙膏批發

開設法界三洋涇橋南堍舊街口坐西朝東石庫門自運大小洋藥籌熬煙箱批發監製各種煙膏每兩……老陳膏二兩七○陳膏二兩二……外加克己以廣招徠如有低次……紳商惠顧請認明招牌不誤 乙□□

新開 厚康參號

本號開設上洋小東門外鹹瓜街自坐西朝東石庫門內自運吉林大八參西洋毛白官燕關東毛角鹿茸高麗野參東西洋參先行交易擇吉開張平價發客以廣招徠凡仕商賜顧者請認明招牌庶不致誤 乙□□

失票

本莊支申第五百零四號本月底……第五百零……元各……五百兩……二又拾……頭開期票……作為廢紙……號切勿收用 乙□□ 漢口德源莊啓

盤店聲明

麥家圈廣太興梯坊於十月廿六日與本號開張所有上首貨款及押包過戶與前主理直有票據之欵與本號無涉特此聲明 乙□□ 白

新出 白帶丸

[illegible]

新出紡織新聞報書

[illegible]

紅 雅 書 □

[illegible]

白 濁 □ 藥

[illegible]

車馬出售

有轎車一部金山大馬一匹四四輪皮篷一部白馬一四匹每日四點鐘可請至敞行領看馬房 啓 甲□□

新開彩興染坊

本坊開設上洋鄭家木橋南堍專染綢綾布疋顏色鮮明擇於十一月二日開張紅票七折貨外克已此佈 乙□□

遂館洋行保險

今將本行於英一千八百九十六年二月六號起……

MANCHESTER AD1824

頭彩廿萬 呂宋大票出售……

新出繪圖彩新聞……

新建頭彩二十萬元 只此一家並無分行……

新開花報書館……

告白 麥家圈廣太……

失票聲明

今遺失莊本月廿期票元二千兩……已向該莊……明作廢……用……白 乙□□